Von der Haute Couture zum Prêt-à-porter

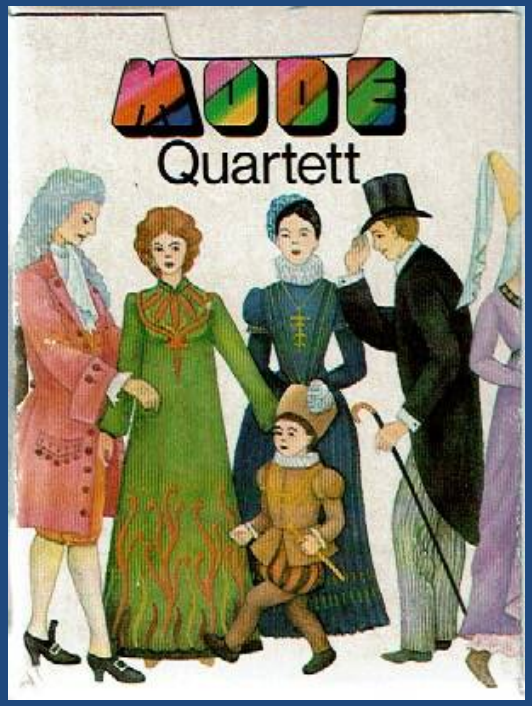

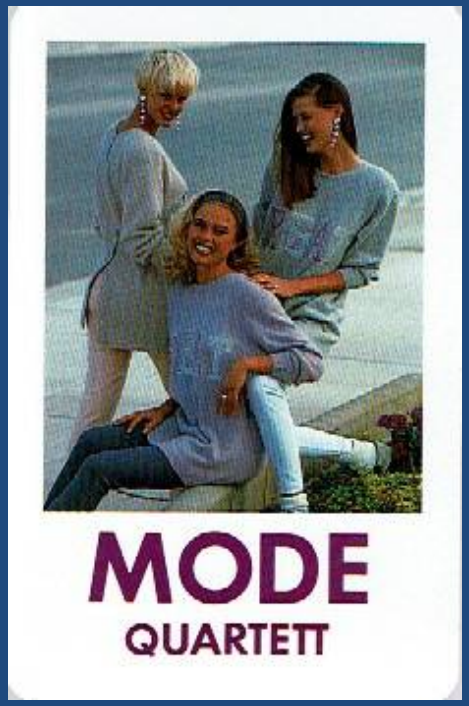

- 1. Mode Quartett Spiele
- 2. Volkstrachten Quartett Spiele
- 3. Modische Kleidungen in diversen Spielen
- 4. Sportbekleidungen

Trachten- Quartett

J. P. Werth

1910

Spear & Söhne Nürnberg

Aegypter
2800-500
v.Chr.
Pharaonin
Pharao
Jüngling
Mädchen

Griechen
800-150
v.Chr.
Dame
Tänzerin
Krieger
Sänger

SPQR
Römer
750v.Chr.-
500n.Chr.
Vornehme Römerin
Frau des Consuls
Consul
Legionär

Mittelalter I
500-1300
Gräfin
Königin
König
Graf

Mittelalter II
1300-
1450
Edelfrau
Page
Ritter
Prinzessin

Renaissance
1450-1550
Bürgerfräulein
Ritter
Ratsherr
Edelfräulein

Spanier
1550-1600
Fürstin
Don Juan
Prinzessin
Cavalier

Zeit des
30 jähr
Kriegs
1618-
1648
Bürgermeisterin
Hauptmann
Feldherr
Gräfin

Zeit Ludw. XIV.
1643-1715
Hofdame
Marschall
Hofmarschall
Baronin

Rokoko
1740-
1790
Baronesse
Prinzessin
General
Prinz

N
Empire
1800-1820
Dame
Fräulein
Leutnant
Assessor

Biedermeier
1820-
1845
Frau Biedermeier
Elegant
Tänzerin
Herr Biedermeier

Andere Zeiten – andere Kleider

Rudolf Forkel, Pössneck 1954

Pietro Longhi 1702-1785

Il Sarto

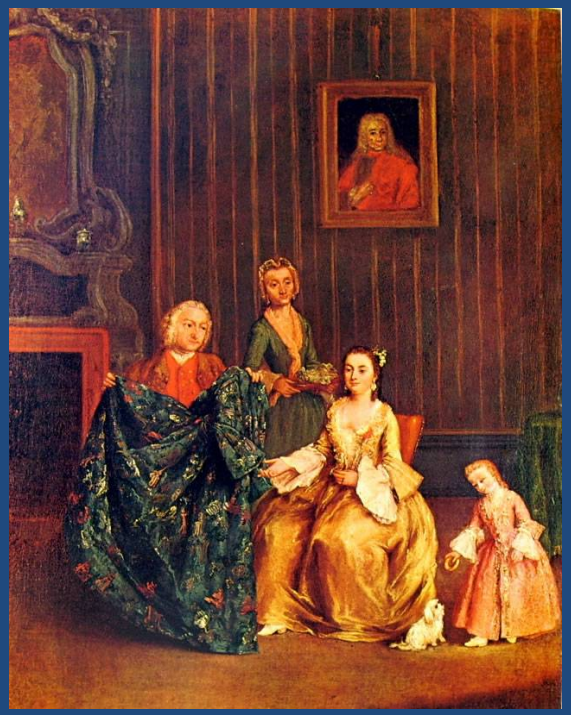

A ALTERTUM bis 11. JAHRHUNDERT
1. Frühgermanen - 2. Griechenland und Rom - 3. Mittelbyzanz - 4. Spätbyzanz

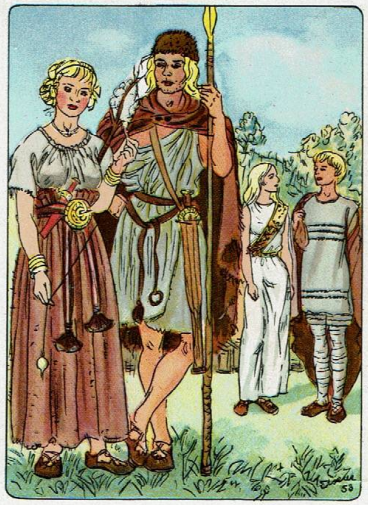

B 12. und 13. JAHRHUNDERT
1. Mittelalter (Romanik) - 2. Minnedienst - 3. Frühgotik - 4. Gotik

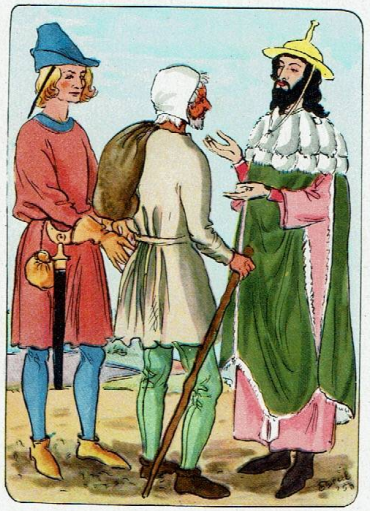

E 16. und 17. JAHRHUNDERT
1. Reformationszeit - 2. Frühbarock - 3. Spanische Weltmode (um 1550) - 4. Spanische Weltmode (um 1600)

F 17. und 18. JAHRHUNDERT
1. 30 jähriger Krieg - 2. Spätbarock - 3. Régence - 4. Frührokoko

G 18. und 19. JAHRHUNDERT
1. Zopfzeit - 2. Franz. Revolution - 3. Directoire - 4. Freiheitskriege

H 19. JAHRHUNDERT
1. Restauration - 2. Biedermeier - 3. Zweites Rokoko - 4. Gründerzeit

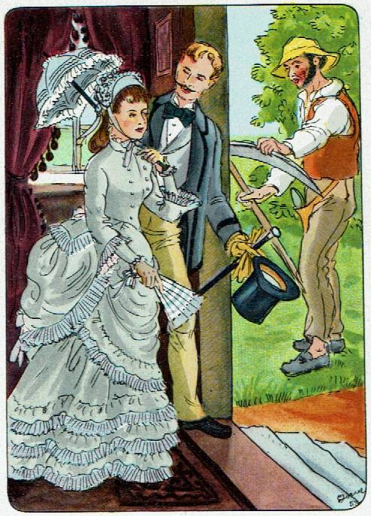

I NEUZEIT
1. Jugendstil - 2. Erster Weltkrieg -
3. Garçon-Mode - 4. Neuere Moden

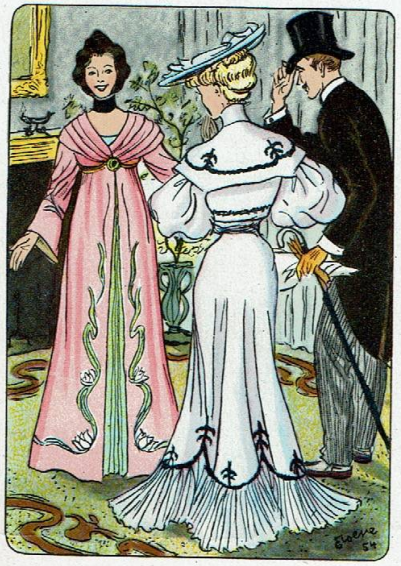

I NEUZEIT
1. Jugendstil - 2. Erster Weltkrieg -
3. Garçon-Mode - 4. Neuere Moden

I NEUZEIT
1. Jugendstil - 2. Erster Weltkrieg -
3. Garçon-Mode - 4. Neuere Moden

I NEUZEIT
1. Jugendstil - 2. Erster Weltkrieg -
3. Garçon-Mode - 4. Neuere Moden

MODE Quartett

Verlag für Lehrmittel Pössneck 1985

Bilder: Christiane Gottschlich

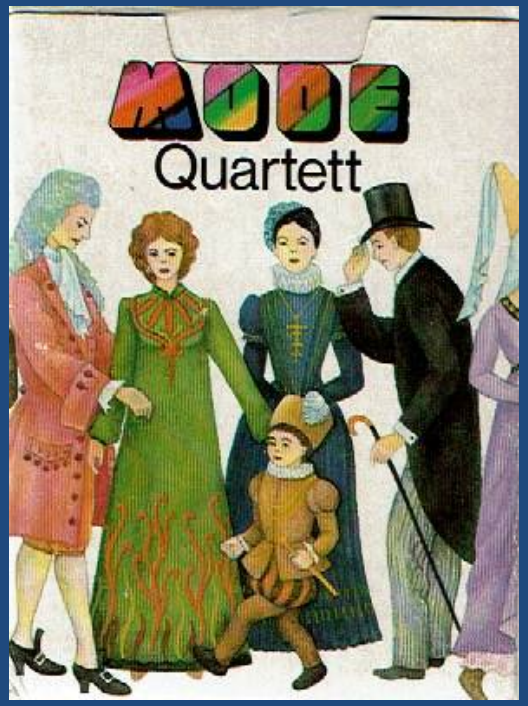

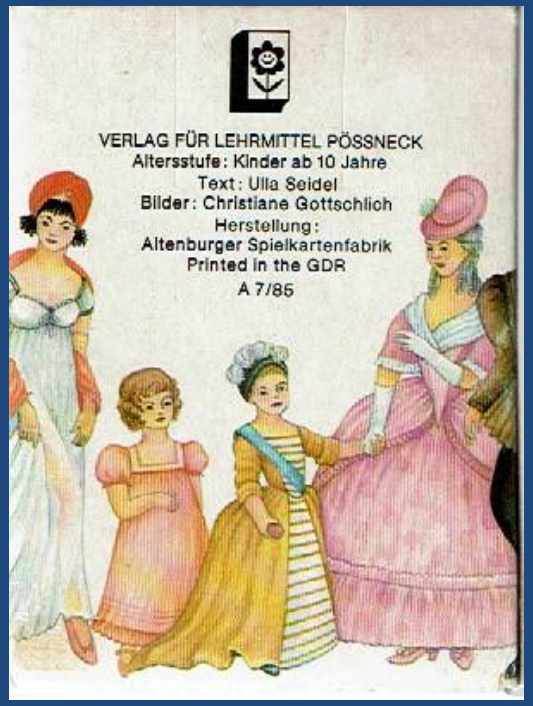

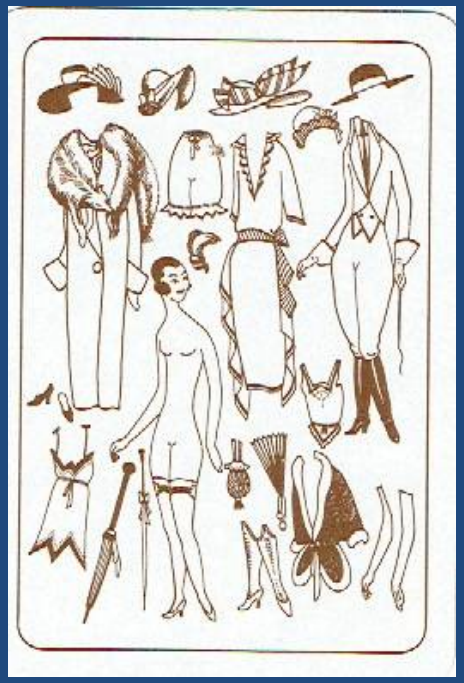

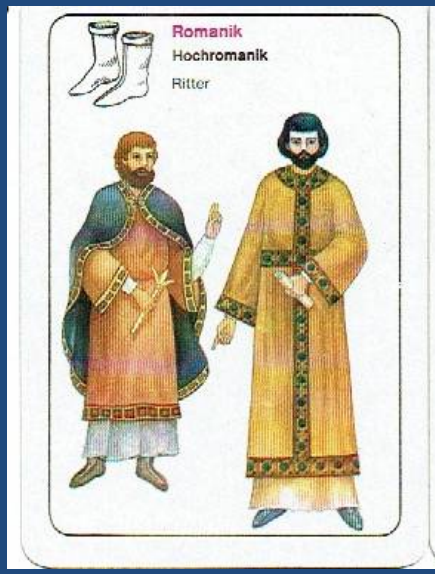
Romanik
Hochromanik
Ritter

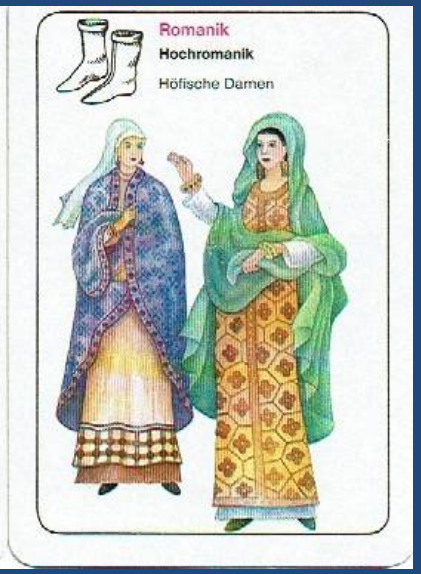
Romanik
Hochromanik
Höfische Damen

Frührenaissance
Reformationszeit
Bürger

Frührenaissance
Reformationszeit
Patrizierin, einfache Bürgerin

Klassizismus, Biedermeier
Klassizismus
Höfling, Bürger

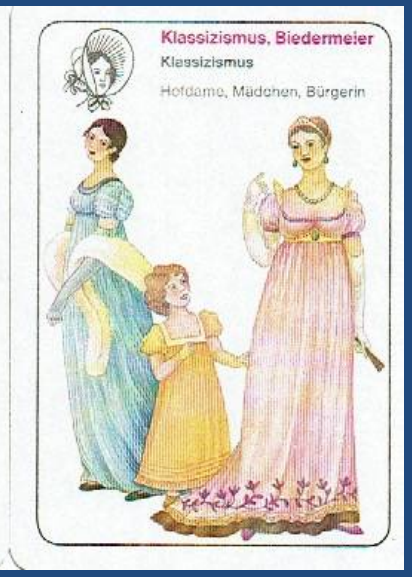
Klassizismus, Biedermeier
Klassizismus
Hofdame, Mädchen, Bürgerin

Eklektizismus, Jugendstil
Jugendstil
Herren in „Sportkleidung"

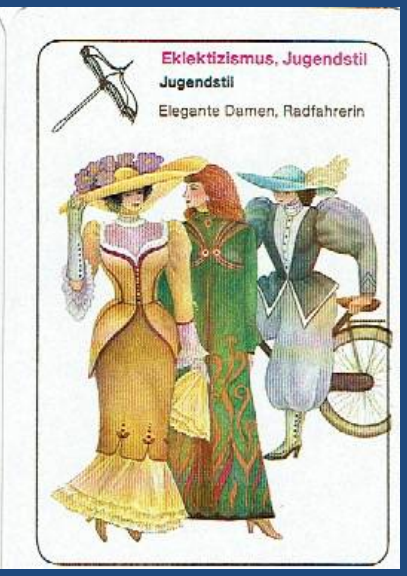
Eklektizismus, Jugendstil
Jugendstil
Elegante Damen, Radfahrerin

Pat. gesch.
Deutsche Volkstrachten
Ein neues Quartettspiel
Verlag von O. u. M. Hausser, Ludwigsburg.

XII, 4
XII. Die Wenden.
4. Spreewälderin. Weiße Tücher u. Bänder mit Blumenmustern; gr. weiße Flügelhaube.
1. Braut v. Wittichenau.
2. Klitten und Lohsa.
3. Hoyerswerda.

XI, 4
XI. Wasserkante.
4. Rügen. Weite weiße „Büyen", kegelf. Haube mit fester Haarlocke an der Stirn.
1. Ostfriesland.
2. Halligen.
3. Mönchgut.

1920

Deutsches
Volkstrachten-
Quartett
Zeichnungen von J. P. Werth

2 Braun-
schweigerin
Braunschweig
u. Hannover
1. Braunschweiger, 3. Hanno-
veraner, 4. Hannoveranerin

2. Tiro-
lerin
Tirol u.
Kärnten
1. Tiroler, 3. Mann aus Kärn-
ten, 4. Frau aus Kärnten.

1938

Schweizer Nationaltrachten
FRANZ CARL WEBER AG.
Zürich - Bern - Basel - Luzern - Lausanne - Genève
Edition Carlit Zürich
T

1940

M 3 Kanton Tessin
Canton du Tessin
Val Onsernone
Val Onsernone
Val Verzasca
Mendrisiotto
Val Calanca
Val Verzasca
Mendrisiotto
Val Calanca

H 2 Kantone Uri, Schwyz, Unterwalden
Cantons d'Uri, de Schwytz et d' Unterwald
Schwyz 1820
Schwytz 1820
Nidwaldner
Nidwaldnerin
Uri
Unterwaldien
Unterwaldienne
Uri

Österreichisches
Trachten
Quartett
Nr. 282
Ferd. Piatnik & Söhne
Wien 14.

1950

Vorarlberg: Rankweil

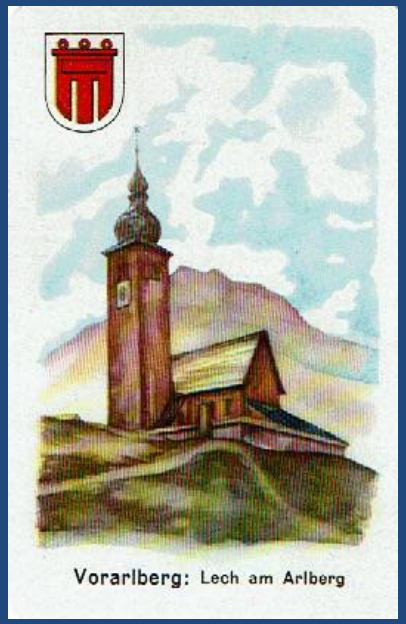
Vorarlberg: Lech am Arlberg

Völkstrachten-
Quartett
N° 358
Druck und Verlag von B. Dondorf G.m.b.H. Frankfurt a/M.

1925

4
Schweden
1. Dalekarlien
2. Leksand
3. Smaland
4. Lappland
8

3
Schweiz
1. Berner Oberland
2. Unterwalden
3. Appenzell
4. Kanton Zürich
3

Völkertrachten
Quartett
N°10

1928

Rußland-Finnland-Polen-
Lettland
Teeverkäufer auf dem Eise der
Newa
Letten bei der Mahlzeit
Polnische Weichselflößer
Finnischer Volksgesang

Schweiz
Appenzeller Faschingstrachten
Berner Burschen beim
Schwingspiel
Fischer am See von Lugano
Sennen beim Melken u. Buttern

copyright: a. pfeiffer

copyright: a. pfeiffer

copyright: a. pfeiffer

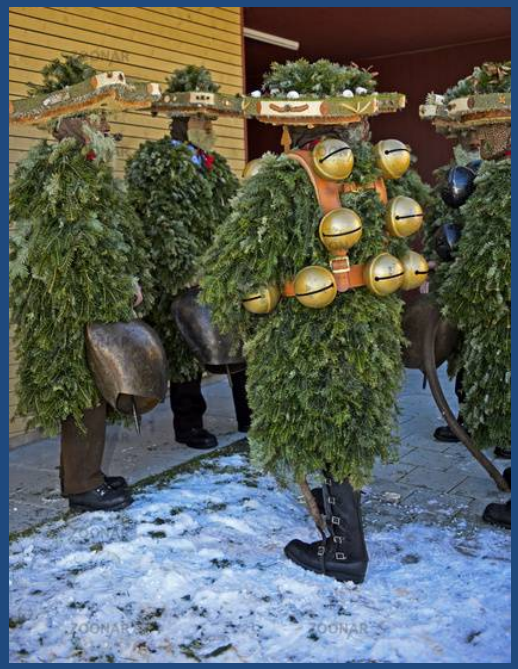

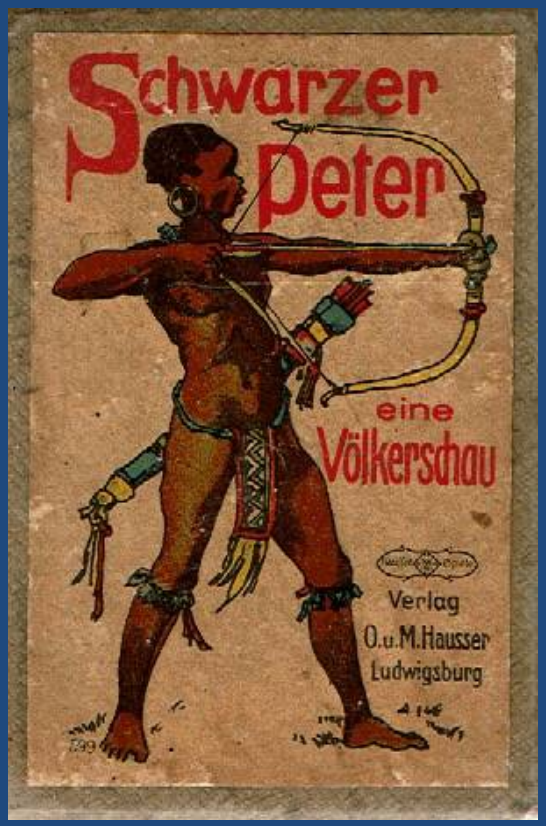
Schwarzer Peter
eine Völkerschau
Verlag
O.u.M.Hausser
Ludwigsburg

Mexikaner

Mexikanerin

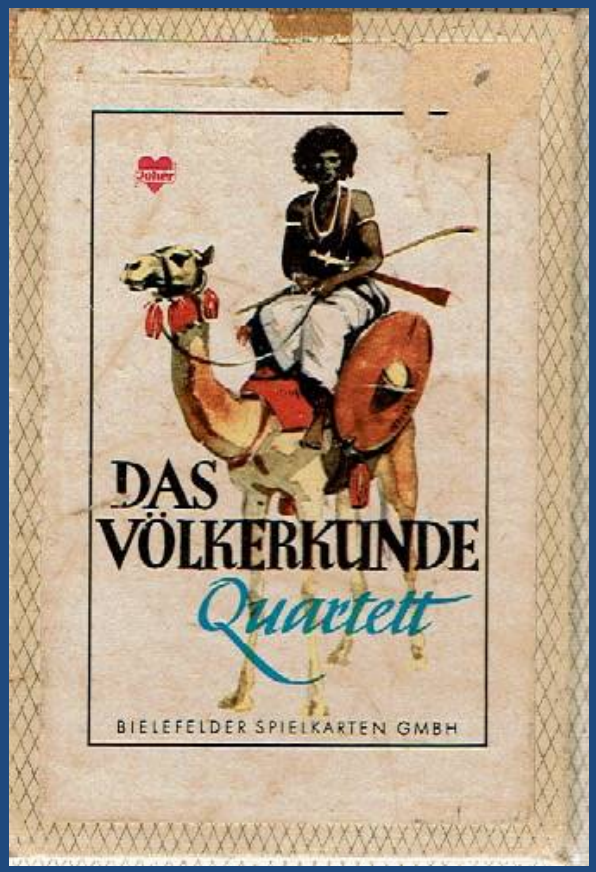
Jüher
DAS
VÖLKERKUNDE
Quartett
BIELEFELDER SPIELKARTEN GMBH

4a AFRIKA
Westafrika
Abessinien
Südafrika
NORDAFRIKA

4b AFRIKA
Abessinien
Südafrika
Nordafrika
WESTAFRIKA

4c AFRIKA
Südafrika
Nordafrika
Westafrika
ABESSINIEN

4d AFRIKA
Nordafrika
Westafrika
Abessinien
SÜDAFRIKA

E. Grün, Karlsruhe / B.

Südamerika
Bolivien
Peru

Südamerika
Bolivien
Peru

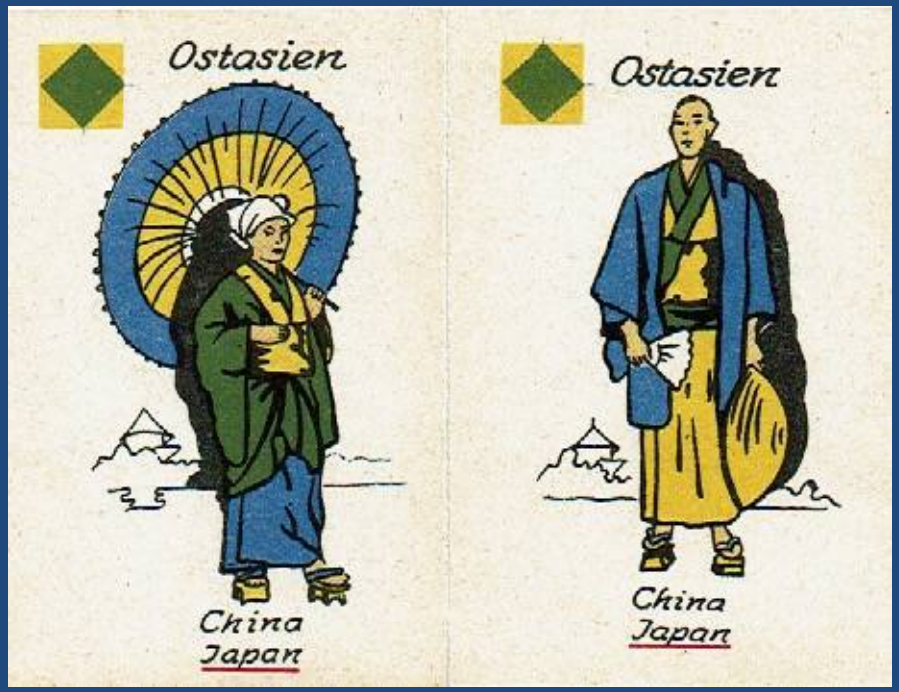
Ostasien
China
Japan
Ostasien
China
Japan

1890 - 1914

Que les cheveux soient noirs ou blonds
La mode est toute aux faux chignons.
1

Elle promène sa fausse natte
Mais derrière vient la chatte
3

Un chapeau neuf et élégant
Fait un effet épatant.
1

Quand paré de tous ses atours!
On sort pour faire un petit tour.
2

5. Sie betrachten sich wohl gern im Spiegel?
5. Ei, Sie haben eine schöne Meinung von mir!

6. Werden Sie meiner Bewerbung endlich Gehör schenken?
6. Verlassen Sie sich nicht zu fest darauf!

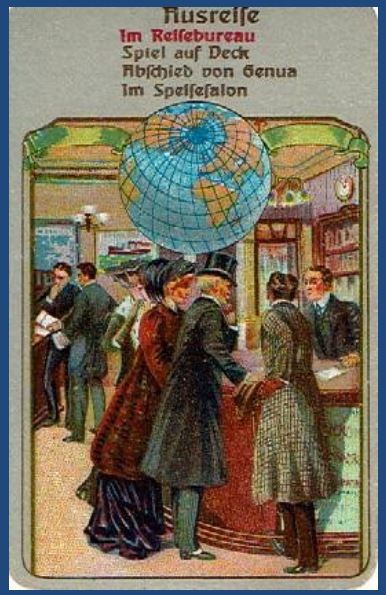
Ausreise
Im Reisebureau
Spiel auf Deck
Abschied von Genua
Im Speisesalon

Frau Schornsteinfeger Auß.
9

Frau Doktor Posts.
1

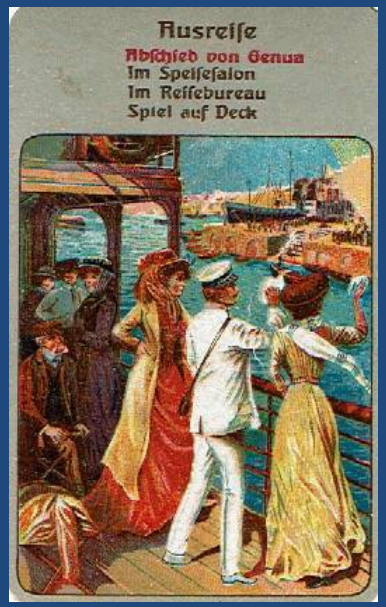
Ausreise
Abschied von Genua
Im Speisesalon
Im Reisebureau
Spiel auf Deck

Depuis longtemps un parapluie
Etait le désir de Lucie.

1

Frage

In Gesellschaft will ich geh'n,
Bin ich da wohl gern geseh'n?

16

Ei sucht doch die köstlichen Beeren im Wald,
Die Ferienfahrt vergißt der Hans nicht so bald,
Seht wie auf der Schaukel die Grete sich schwingt,
Seid artig beim Feste, sagt Mutter zum Kind.

Juni. 4.

Im Nachen winket der Franz mit dem Tuch,
Den Freunden, die ein Bad im Freien gesucht,
Wie hübsch die Lotte den Geburtstagsstrauß bringt,
Die Ferienreise jetzt der Bursch unternimmt.

Juli. 3.

Ah, les douceurs ne manquent pas
Pour nous en fourrer jusque là.
2

Ils vont là bas tout près du pont
Taquiner un peu le goujon.
2

1
Pumpernickels Hänschen

Ei sucht doch die köstlichen Beeren im Wald,
Die Ferienfahrt vergißt der Hans nicht so bald,
Seht wie auf der Schaukel die Grete sich schwingt,
Seid artig beim Feste, sagt Mutter zum Kind.
Juni.
1.

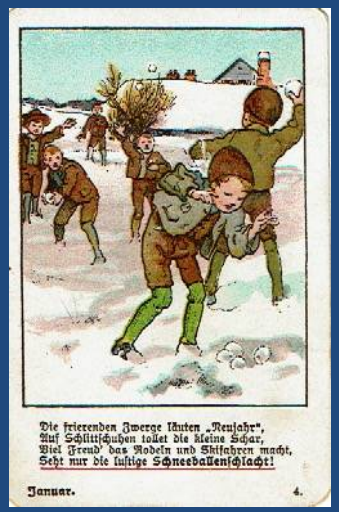
Die frierenden Zwerge läuten „Neujahr",
Auf Schlittschuhen tollet die kleine Schar,
Viel Freud' das Rodeln und Skifahren macht,
Seht nur die lustige Schneeballenschlacht!
Januar.
4.

Klecks-Marie.

III. 4
Ehrlichkeit
Wem nicht zu raten ist, dem ist auch nicht zu helfen.
Ehrlich währt am längsten.
Unrecht Gut gedeiht nicht.
Naschen macht leere Taschen.

III. 3
Les vêtements.
(Kleidungsstücke.)
Où sont mes gants?
(Wo sind meine Handschuhe?)
J'ai perdu un bouton de ma jaquette.
Ma robe est déchirée.
Mettez votre chapeau.

IV. 1.

Schneider

Schere, Faden und Fingerhut,
Nähmaschine, Bügeleisen.

Antwort	Schöner noch kann ich es machen, Doch ihr dürft nicht drüber lachen!
8	

Der junge Dosts, der Doktorssohn. 1

Faulheit

Wer nicht hören will, muß fühlen.
Müßiggang ist aller Laster Anfang.
Müßigang ist des Teufels Ruhebank.
Voller Bauch studiert nicht gerne.

Der Frühlingsbote, das Schneeglöckchen, blüht,
Turnen im Freien macht kräftig das Glied.
Zum Frühlingsspaziergang zieht's jung und alt,
Ball spielen Mädchen am grünenden Wald.

März. 2.

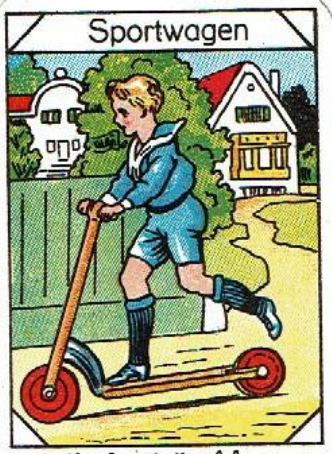

Holländer, Rollmobil,
Sportwagen, Kinderwagen.

Herr Schneemann wird nun bald gelingen,
Was wird uns nur das Christkind bringen?
Der Weihnachtsbaum strahlt in Lichterpracht,
Das Kirchlein ruft zur Silvesternacht.

Dezember. 3.

Fleiß

Greif's an, wo ist es bald getan.
Fleiß bringt Brot, Faulheit Not.
Morgenstunde hat Gold im Munde.
Viele Hände machen bald ein Ende.

VI, 4 At School
In der Schule

Father, here is my school-report!
Hier, Vater, ist mein Zeugnis!

1920 - 1940

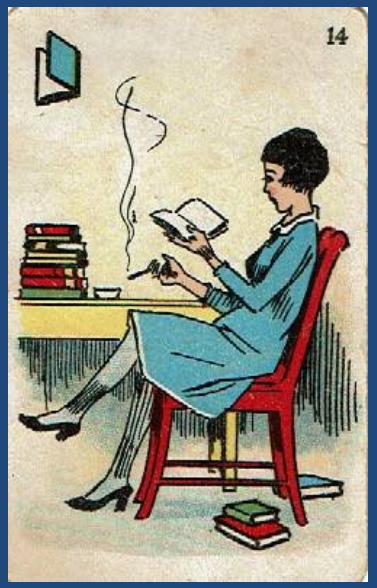
14

Radio
Hörvorrichtung, Antenne,
Trichter, Mikrophon.

Radio
Mikrophon, Hörvorrichtung
Antenne, Trichter.

Jazz
1. Schlagzeug
2. Geiger
3. Saxophonist
4. Tänzer

Nach welcher Richtung
sie auch stehn–
Leiser~Schuh sind
immer schön!

Der Herr,
der gute Kleidung
liebt, dem Leiser
Schuh den Vorzug
gibt!

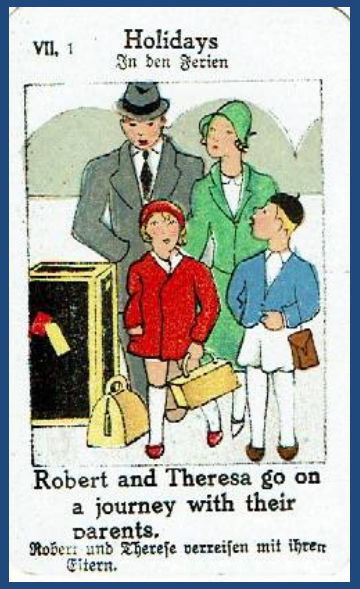
VII, 1
Holidays
In den Ferien
Robert and Theresa go on
a journey with their
parents.
Robert und Therese verreisen mit ihren
Eltern.

VII,1
Holidays
In den Ferien
Dorothy and Theresa go on a
journey with their parents.
Dora und Therese verreisen mit ihren Eltern.

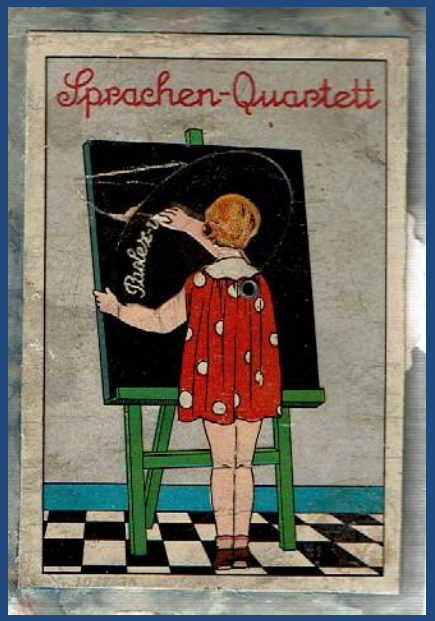
Sprachen-Quartett

IV, 2
Les Enfants.
(Die Kinder)
Mon ombrelle est en soie.
(Mein Schirm ist von Seide.)
Le béret rouge te va bien.
Tu as perdu ton sac à main.
Nous allons faire une excursion.

X, 1
Nous mettons le couvert.
(Das Tischdecken)
Nous mettons la nappe.
(Wir decken das Tischtuch auf.)
Nous posons les verres.
Il manque encore les cuillères.
La vaisselle est propre.

Artige Kinder –
so wie ich und Du –
tragen immer
Leiser-
Schuh!
Leiser

IV, 4
Clothes
Kleidungsstücke
Here is my new dress!
Hier ist mein neues Kleid!

IV,4
Clothes
Kleidungsstücke
Here is my new dress!
Hier ist mein neues Kleid!

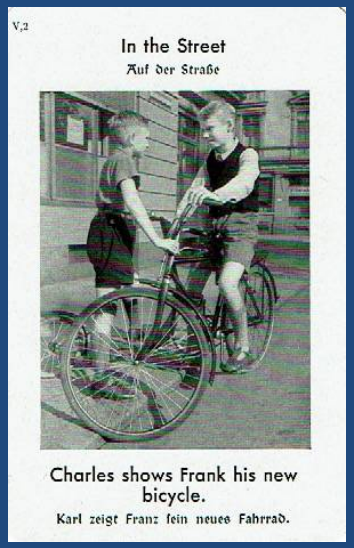
V,2
In the Street
Auf der Straße
Charles shows Frank his new bicycle.
Karl zeigt Franz sein neues Fahrrad.

V, 2
In the Street
Auf der Straße
Charles is proud of his bicycle.
Karl ist stolz auf sein neues Fahrrad

1945 - 1960

FAHRKARTEN
Auf dem Bahnhof
Fahrkartenausgabe
Gepäckabfertigung
Bahnsteig
Bahnsteigsperre

6b
A: Man darf erst aus- oder einsteigen, wenn die Straßenbahn ganz langsam fährt.
B: Man darf nur aus- oder einsteigen, wenn die Straßenbahn an der Haltestelle steht.
C: Man darf nur aus- oder einsteigen, wenn der Schaffner dazu auffordert.

4
Paß besonders auf!
Schule
4. Vorsicht, Schule!
1. Allgemeine Gefahrenstelle
2. Gefährliche Kurve
3. Querrinne

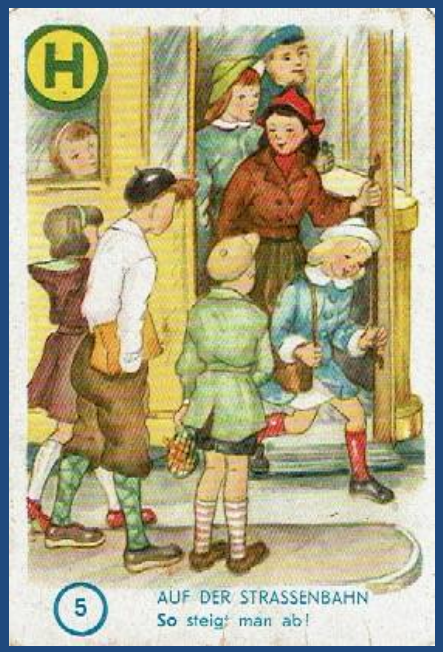
H
5
AUF DER STRASSENBAHN
So steigt man ab!

2
Vor dem Start
2. Abschied von zu Haus
1. Wir wollen zum Mond
3. Im Hubschrauber zum Start
4. Unser Raumschiff

4
Heimkehr
4. Glücklich zu Hause
1. Erde in Sicht
2. Gut gelandet
3. Großer Empfang

1
Auf Rädern
1. Fahrrad
2. Tretauto
3. Roller
4. Dreirad

3
Auf Rädern
3. Roller
4. Dreirad
1. Fahrrad
2. Tretauto

1950 - 1960

VII 4
MAGGI
Die Männerkleidung.
Man darf von unsrer Zeit, der harten,
Kein schön'res Kleid als dies erwarten.

VIII 4
MAGGI
Die Bekleidung der Frau.
Trotz allem ist die Frau von Heute
Im grossen ganzen eine G'freute.

2 Sonntag
Ein C&A-Kleid, ganz aus Seide,
Ist Bärbels große Sonntagsfreude.
C&A

3 Winter
Der Wintermantel, Muttis Schwarm,
Von C&A ist schick und warm.
C&A

3 Festliche Stunden
Die Mutter trägt zur Festlichkeit
von C&A ihr Cocktail-Kleid.
C&A

4 Festliche Stunden
Wenn's festlich ist, dann zieht Papa
den »Dunklen« an von C&A.
C&A

3 Alltag
Das C&A-Kleid für zu Haus
Ist praktisch, und es sieht gut aus.
C&A

4 Alltag
Den Lumberjack, den Vater schätzt,
von C&A, den trägt man jetzt.
C&A

1 Hüte
Klaus meint: im Kopf, da braucht man Grütze
Und drauf von C & A die Mütze.
C&A

2 Hüte
Das Spiegelbild zur Bärbel spricht:
Dein C & A-Hut - ein Gedicht!
C&A

3 Hüte
Zum Kleide passend trägt Mama
Die Kappe gern von C & A.
C&A

4 Hüte
Papa steht gut »behütet« da,
Sein Hut ist auch von C & A.
C&A

Lie
Kinder-
quartett

1
1. MARGOT
2. HAMBURGER
3. HANNI
4. RENI

2
4. RENI
3. HANNI
1. MARGOT
2. HAMBURGER

4
1. MARGOT
2. HAMBURGER
3. HANNI
4. RENI

1
1. ANTJE
2. ERNA
3. LISA
4. LORE

1
1. START
2. VESUV
3. ZIEL
4. DORLE

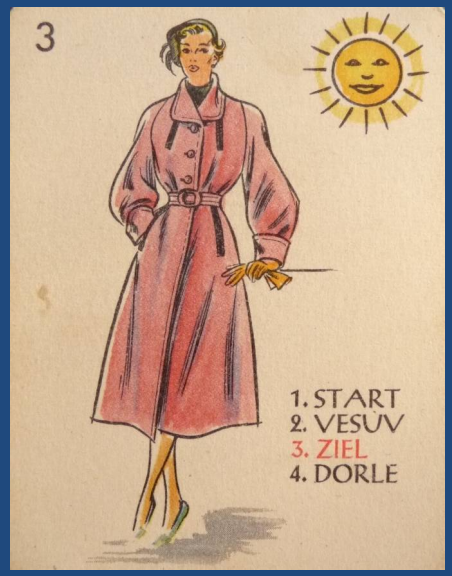
3
1. START
2. VESUV
3. ZIEL
4. DORLE

4
1. MOTIV
2. ORIENT
3. PIKANT
4. SALUT

Baumhüter
Strümpfe
1b
In der Stadt

Baumhüter
Strümpfe
1c
An der Bar

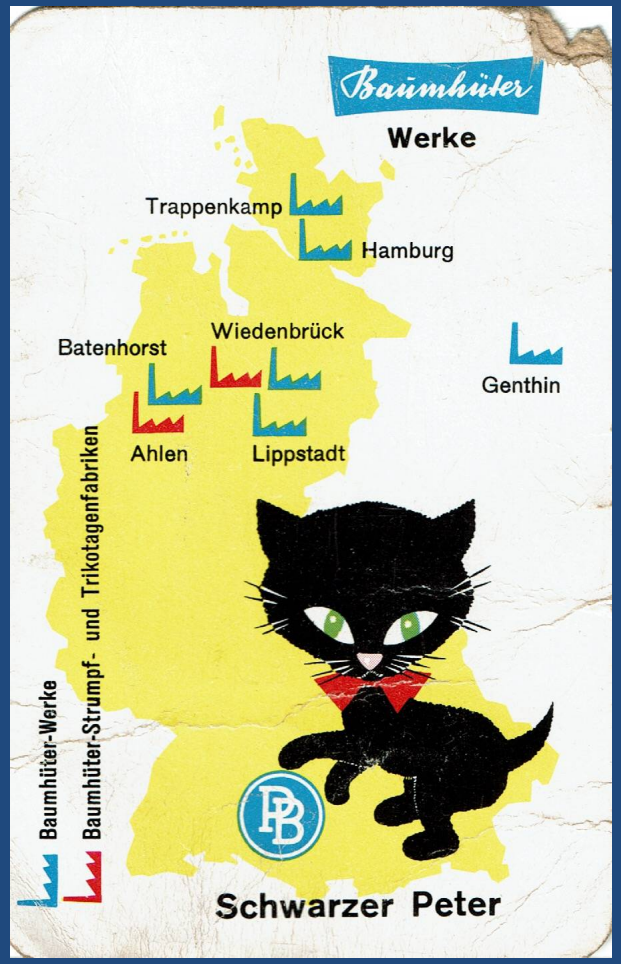
Baumhüter
Werke
Trappenkamp
Hamburg
Batenhorst
Wiedenbrück
Genthin
Ahlen
Lippstadt
Baumhüter-Werke
Baumhüter-Strumpf- und Trikotagenfabriken
Schwarzer Peter

Baumhüter
Modewäsche
3b
Unterkleid

Baumhüter
Doppelripp
2b
Trägerhemd

Baumhüter
Doppelripp
2a
Damenschlüpfer

Baumhüter
Modewäsche
3a
Damengarnitur

Baumhüter
Doppelripp
2d
Herrenslip

Baumhüter
Doppelripp
2c
Olympiajacke

Baumhüter
Kämmlock
4a
Schlupfjacke

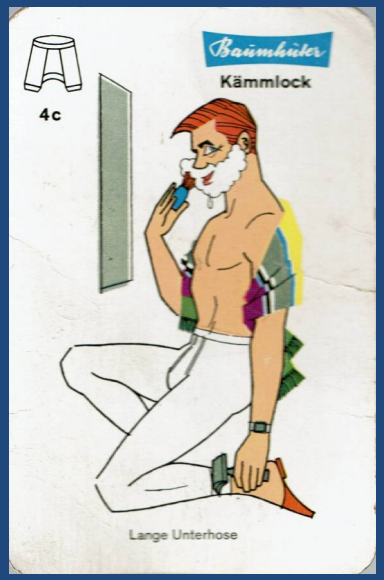
Baumhüter
Kämmlock
4c
Lange Unterhose

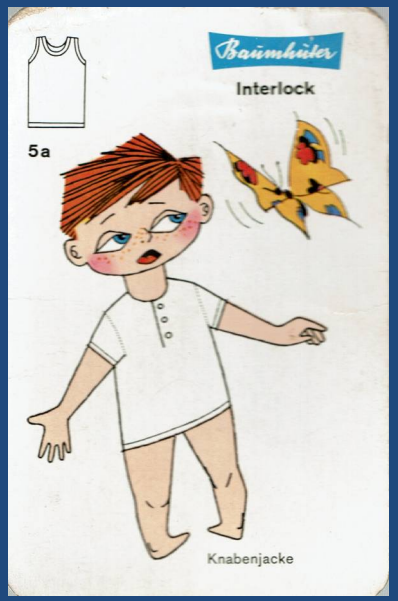
Baumhüter
Interlock
5a
Knabenjacke

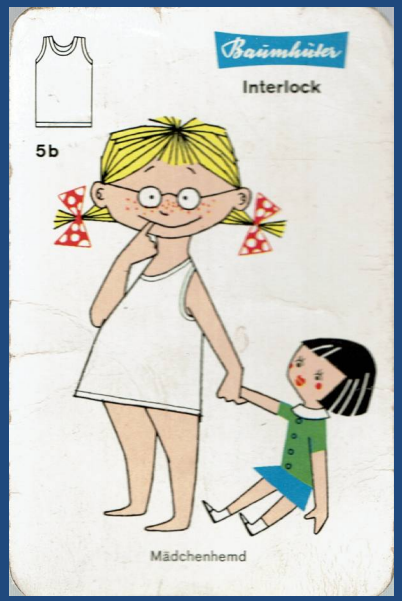
Baumhüter
Interlock
5b
Mädchenhemd

Baumhüter
Interlock
5c
Kinderslip

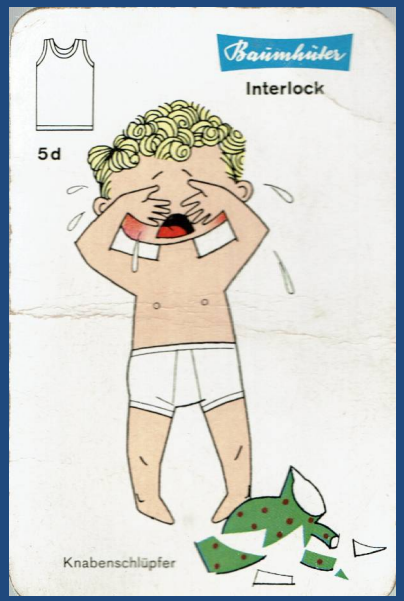
Baumhüter
Interlock
5d
Knabenschlüpfer

MODE
QUARTETT

Junge Mode auch in großen Größen!
Feminine Linie: eleganter Cardigan-Blazer edel kombiniert zu Hose oder Rock

Junge Mode auch in großen Größen!
Fröhliches Farbenspiel: Long-Bluse in weich fließender Silhouette

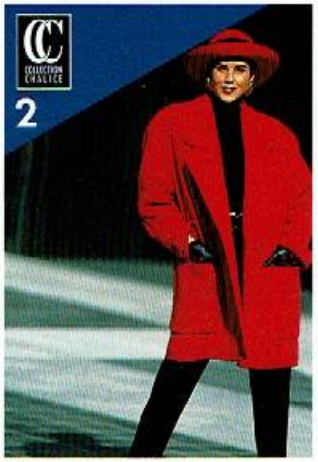

Mode-Design für die Frau von heute!
Ein Festival in Rot: flauschiger Kombi-Partner zu allen dunklen Farbtönen der Saison

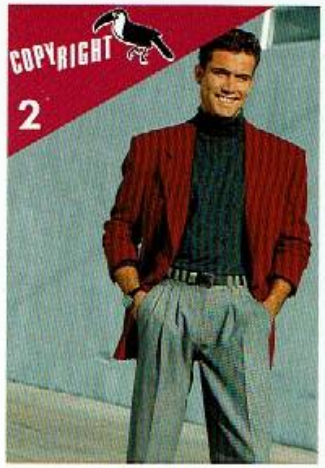

Trend-News für modische Aufsteiger!
Cool und lässig: bequemes Flausch-Sakko mit lässiger Bundfaltenhose

Starke Mode für „Abenteuerlustige"!
Warm, bequem und unverwüstlich: Pullover mit lustiger Stickerei

Hallo Kids: So ist Eure Happy Fashion!
Super lässig: Leggings und Sweatshirt – genau das Richtige zum Toben

Hallo Kids: So ist Eure Happy Fashion!
American-Football-Team: Robuste Mode im College-Stil für starke Jungs

Stets bereit und stets gewandt,
Sich'res Aug' und feste Hand;
1.
21

Tennis.
Bereit zum Rück-schlag.
Angeben.
Direkter Rück-schlag.
Auf der Hut.

2

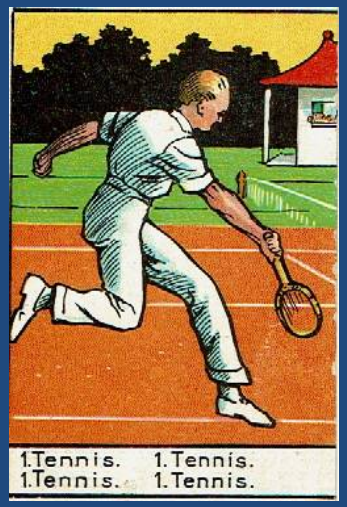
1.Tennis. 1.Tennis.
1.Tennis. 1.Tennis.

3.Tennis. 3.Tennis.
3.Tennis. 3.Tennis.

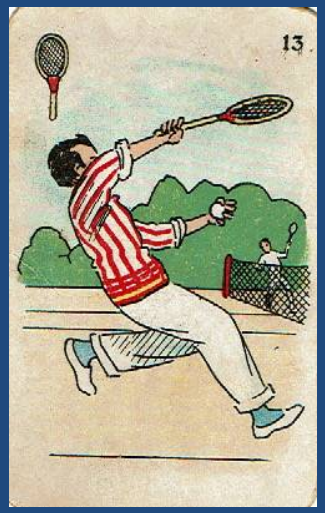
13

13

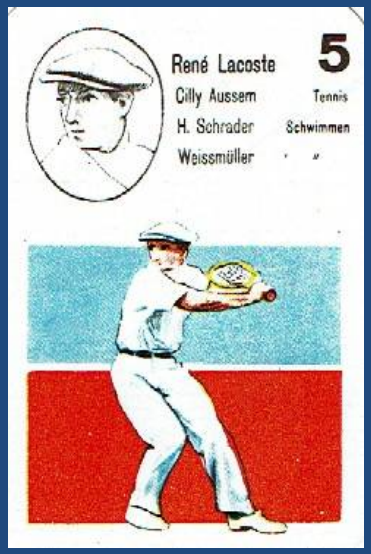
René Lacoste
5
Cilly Aussem
Tennis
H. Schrader
Schwimmen
Weissmüller

20

21

2.
Bald, dem Gefährten
stolz zur Seite,
Fährst hurtig du in
alle Weite.
38

Fahrrad
Fahrrad, Automobil,
Flugzeug, Luftschiff.

1. Radrennen. 1. Bicycle-racing.
1. Promenade en vélocipède. 1. Wielerrennen.

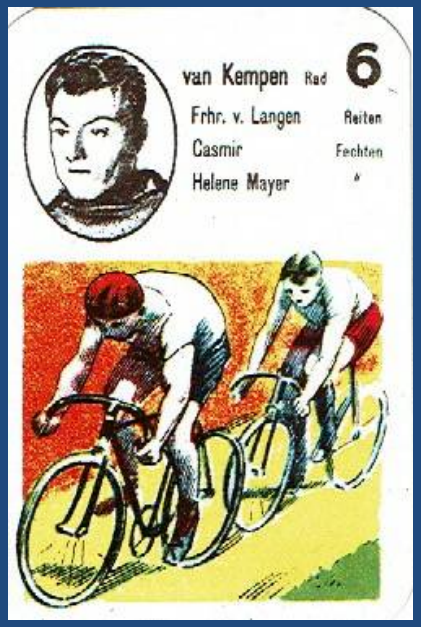
van Kempen Rad
6
Frhr. v. Langen Reiten
Casmir Fechten
Helene Mayer

Schwimmen.
Sprungbereit.
Im Meere.
Meister.
Kopfsprung.

Natation
Un plongeon
Débutant
Sur la poutre
En plein lac

JUNGFRAU
AUGUST
Im Schwimmbad
Kahnfahrt
Landpartie
Bergkraxler

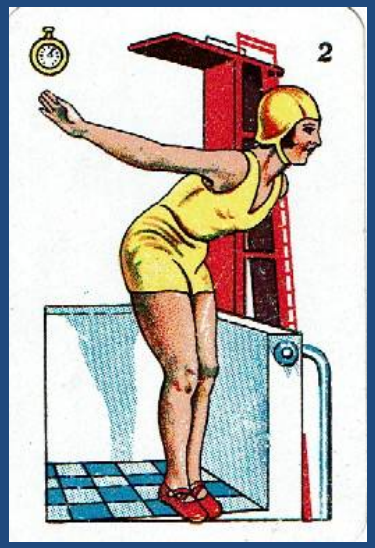
2

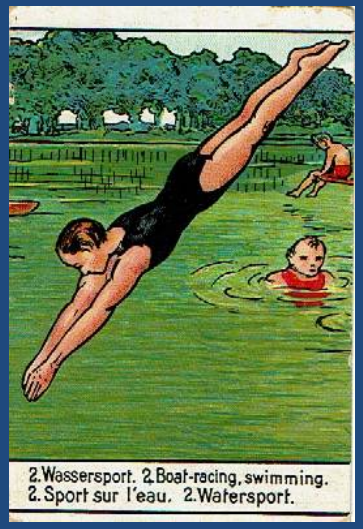
2. Wassersport. 2. Boat-racing, swimming.
2. Sport sur l'eau. 2. Watersport.

7

7

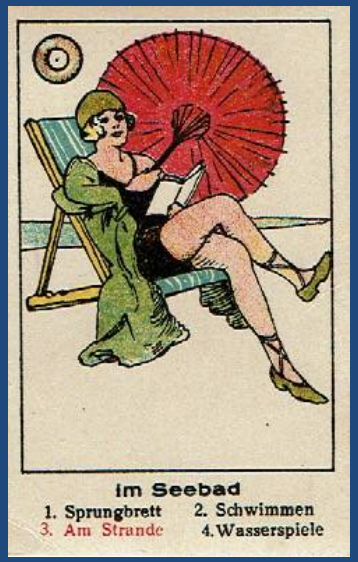
im Seebad
1. Sprungbrett
2. Schwimmen
3. Am Strande
4. Wasserspiele

im Seebad
1. Sprungbrett
2. Schwimmen
3. Am Strande
4. Wasserspiele

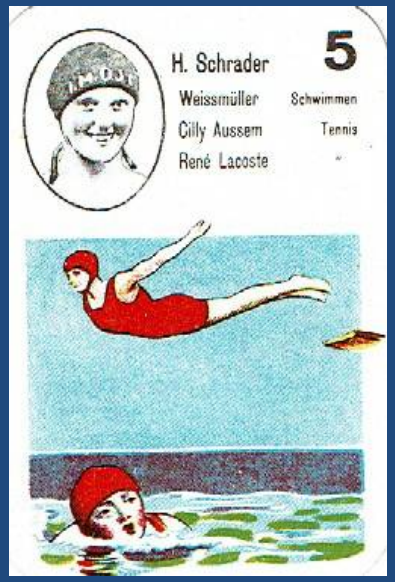
H. Schrader
5
Weissmüller
Schwimmen
Cilly Aussem
Tennis
René Lacoste

Wintersport.
Der Kunstläufer.
Das lustige Trio.
Famos!
In vollem Lauf.

Sports d'hiver
Le Patin
Le Ski
La Luge
Le Bobsleigh

9
Schlittschuhe
Schneeschuhe
Rollschuhe
Stelzen

3

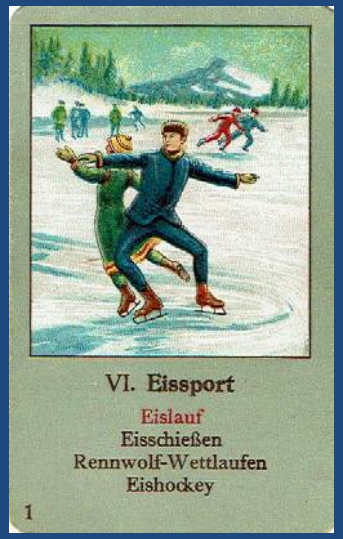
VI. Eissport
Eislauf
Eisschießen
Rennwolf-Wettlaufen
Eishockey
1

WINTERSPORT
EISLAUFEN
Bobrennen·Skifspringen·Eishockey

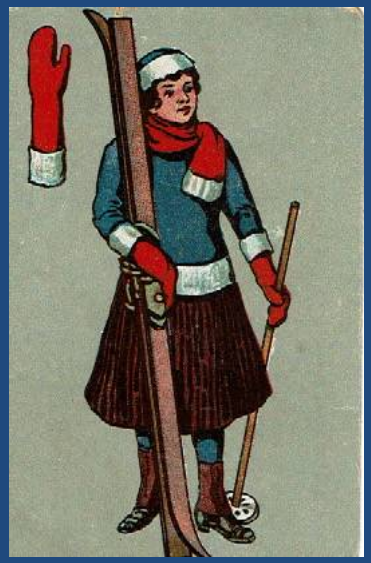

Sports d'hiver
Le Ski
Le Patin
La Luge
Le Bobsleigh

33

34

Wintersport.
In vollem Lauf.
Der Kunstläufer.
Das lustige Trio.
Famos!

9
Schneeschuhe
Rollschuhe
Stelzen
Schlittschuhe

Voll Jugendluft liegt
Hand in Hand
Man weiß beschneiet
durch das Land.
3.

1.Ski und Rodeln. 1.Ski-ing & tobogganing.
1.Course en skis et en traineaux. 1.Sky & Rodelsport.

2.Ski und Rodeln. 2.Ski-ing & tobogganing.
2.Course en skis et en traineaux. 2.Sky & Rodelsport.

12

12

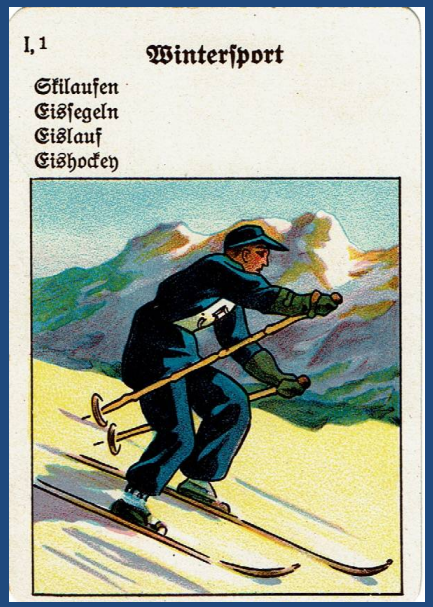
I, 1
Wintersport
Skilaufen
Eissegeln
Eislauf
Eishockey

4

SKILAUF
ABFAHRTSLAUF
Slalom
Langlauf
Skisprung

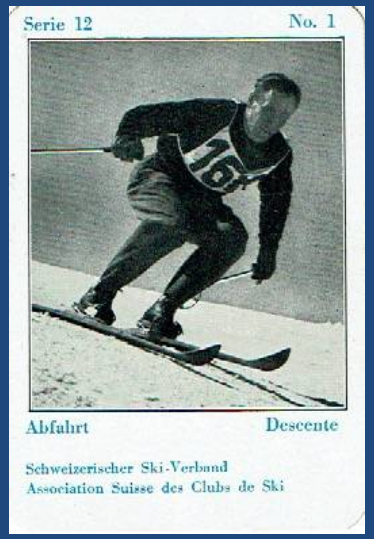
Serie 12
No. 1
Abfahrt
Descente
Schweizerischer Ski-Verband
Association Suisse des Clubs de Ski

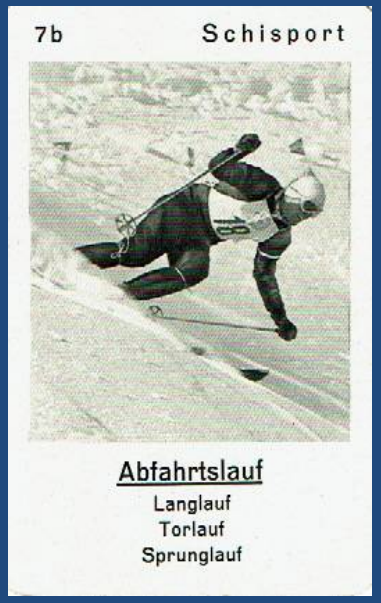
7b
Schisport
Abfahrtslauf
Langlauf
Torlauf
Sprunglauf

6 a
Ski-Rennen
Bobfahren
Eisschnell-Lauf
Eishockey

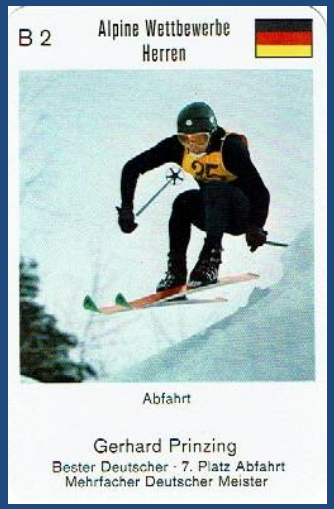
B 2
Alpine Wettbewerbe
Herren
Abfahrt
Gerhard Prinzing
Bester Deutscher · 7. Platz Abfahrt
Mehrfacher Deutscher Meister

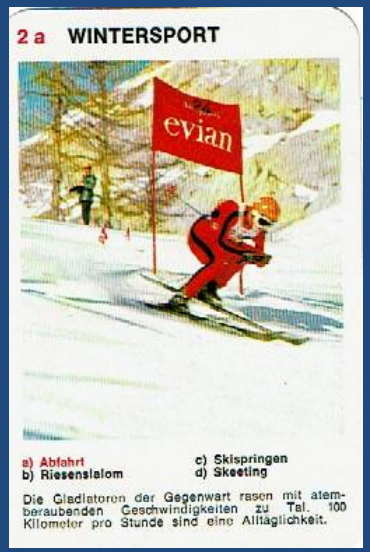
2 a
WINTERSPORT
evian
a) Abfahrt
b) Riesenslalom
c) Skispringen
d) Skeeting
Die Gladiatoren der Gegenwart rasen mit atemberaubenden Geschwindigkeiten zu Tal. 100 Kilometer pro Stunde sind eine Alltäglichkeit.